

## PLACAS DE SINALIZAÇÃO:

	QUANT.	SÍMBOLO	SIGNIFICADO	FORMA E COR	APLICAÇÃO	DIMENSÕES
ORIENTAÇÃO E SALVAMENTO	01		Saída de Emergência	Símbolo: retangular Fundo: verde Pictograma: foto-luminescente	Indicação do sentido direita Térreo em parede frente a escada	H = 158mm L = 2H Distância = 10.00m
	01		Saída de Emergência	Símbolo: retangular Fundo: verde Pictograma: foto-luminescente	Indicação do sentido, direita ou esquerda, de saída de emergência	H = 158mm L = 2H Distância = 10.00m
	02		Escada de Emergência	Símbolo: retangular Fundo: verde Pictograma: foto-luminescente	Indicação do sentido de fuga no interior das escadas. Indica direita, esquerda, descendo ou subindo.	H=158mm L = 2H Distância = 10.00m

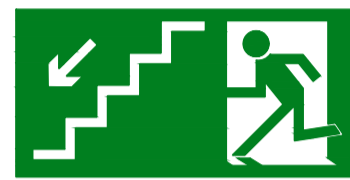

## DETALHES SINALIZAÇÃO DE PÂNICO

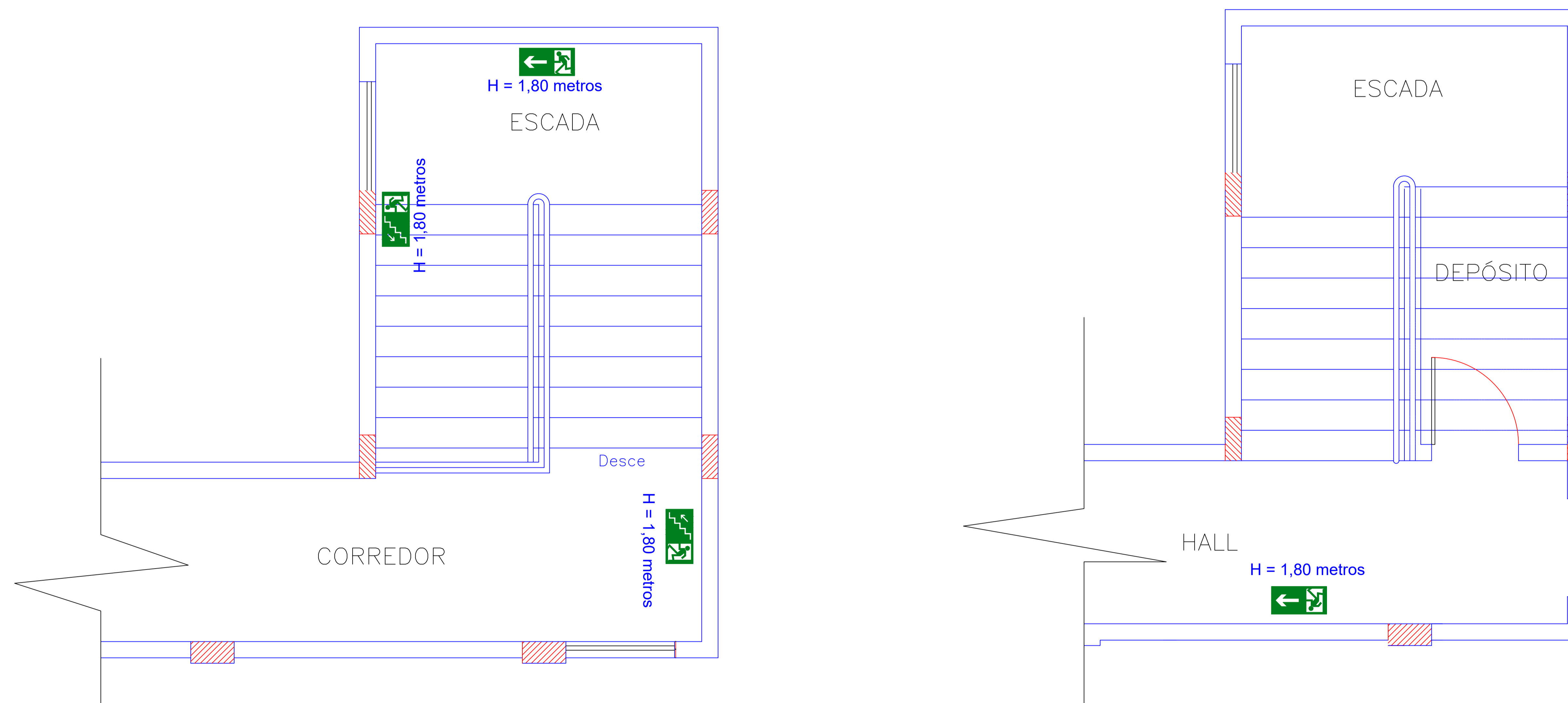

Proprietário: CONSELHO DE CONTABILIDADE - RO  
 Empreendimento: Sede de Porto Velho - RO  
 CNPJ: 63.761.001/0001-79  
 Endereço: Av. Presidente Dutra, 2374 - Centro - Porto Velho - RO

Responsável Técnico:  
 Eng.º Civil Igor Nogueira  
 CREA-PR 14326

Área do Construída:  
 639,08 m<sup>2</sup>  
 Data:  
 16 de Novembro de 2021

Projeto:  
 Detalhes Pânico  
 Desenho:  
 Igor Nogueira

Escala:  
 Sem Escala  
 Folha:  
 04/08

## DETALHES DA TAMPA DA FOSSA E SUMIDOURO

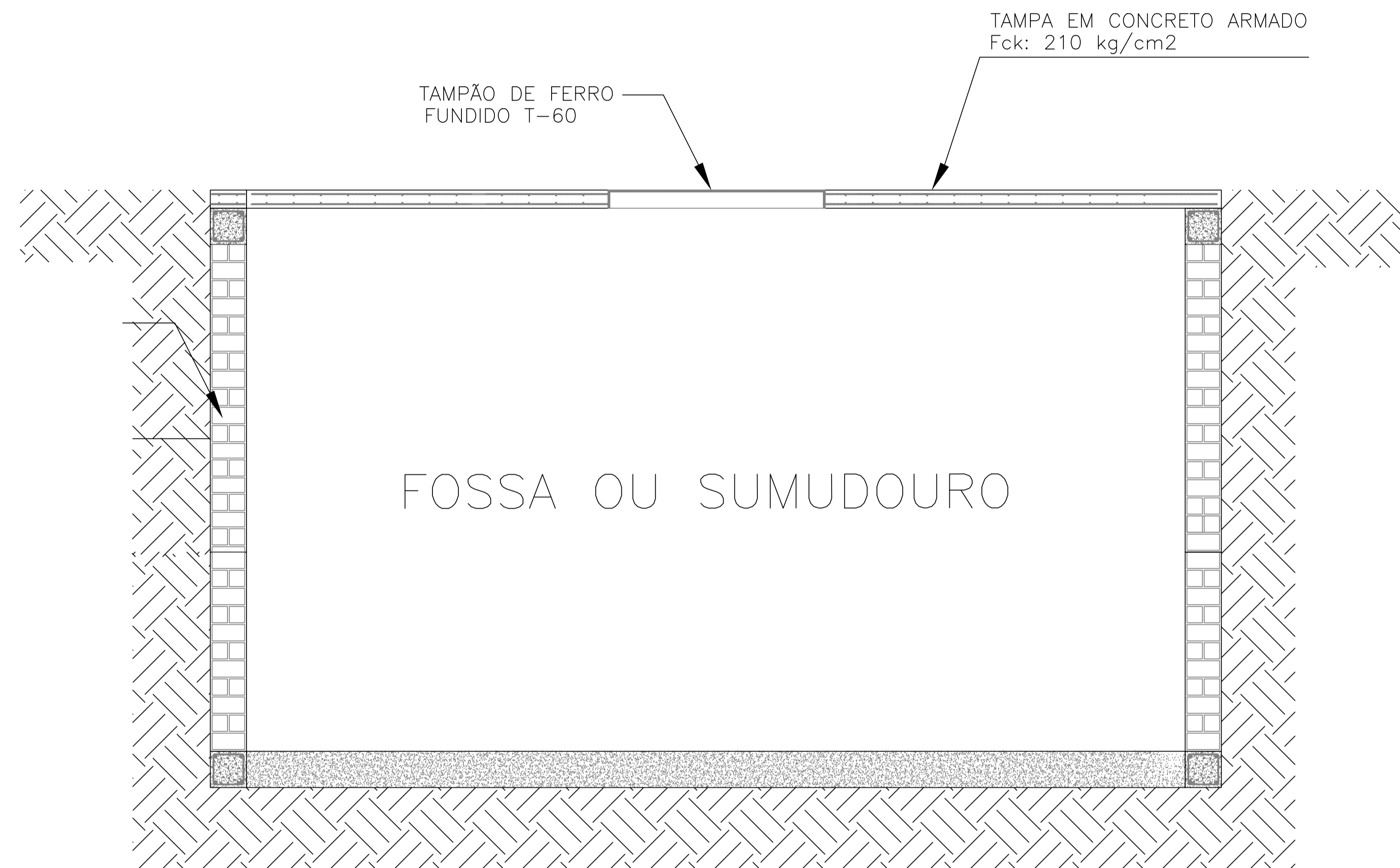

OBS.: IMAGEM ILUSTRATIVA

MODELO DE TAMPÃO T-60

## DETALHES TAMPA FOSSA E SUMIDOURO



Proprietário: CONSELHO DE CONTABILIDADE - RO  
Empreendimento: Sede de Porto Velho - RO  
CNPJ: 63.761.001/0001-79  
Endereço: Av. Presidente Dutra, 2374 - Centro - Porto Velho - RO

Responsável Técnico:

Eng.º Civil Igor Nogueira  
CREA-PR 14326

Área do Construída:  
639,08 m<sup>2</sup>

Data:  
16 de Novembro de 2021

Projeto:  
Detalhes Pânico

Desenho:  
Igor Nogueira

Escala:  
Sem Escala

Folha:  
05/08

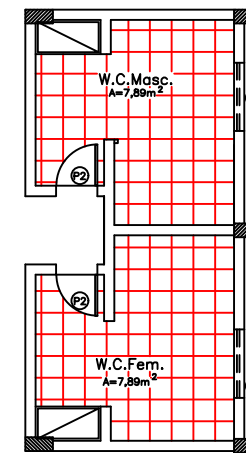
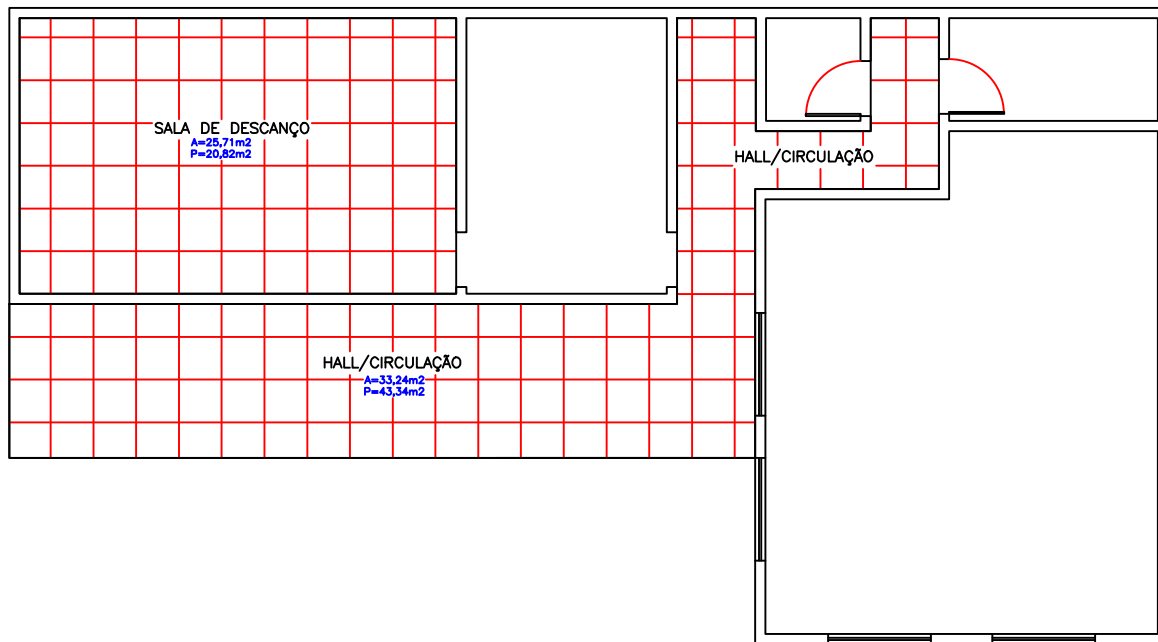

QUADRO DE ÁREAS DOS PISOS				
ITEM	DESCRIÇÃO	ÁREA PISO (M2)	RODAPÉ 7CM (M)	ÁREA TOTAL (M2)
1	SALA DE DESCANSO	25,71	18,32	27,00
2	HALL/CIRCULAÇÃO	33,24	27,14	35,14
3	Banheiros	15,78	26,30	16,57

## DETALHES LOCAIS DE SUBSTITUIÇÃO DOS PISOS

Proprietário: CONSELHO DE CONTABILIDADE - RO	Responsável Técnico:	Área do Construída: 639,08 m²	Projeto: Detalhes Piso	Escala: Sem Escala
Empreendimento: Sede de Porto Velho - RO	Eng.º Civil Carlos Carvalho	Data: 15 de Maio de 2023	Desenho: Carlos Carvalho	Folha: 06/08
CNPJ: 63.761.001/0001-79	CREA-RO 18031			
Endereço: Av. Presidente Dutra, 2374 - Centro - Porto Velho - RO				

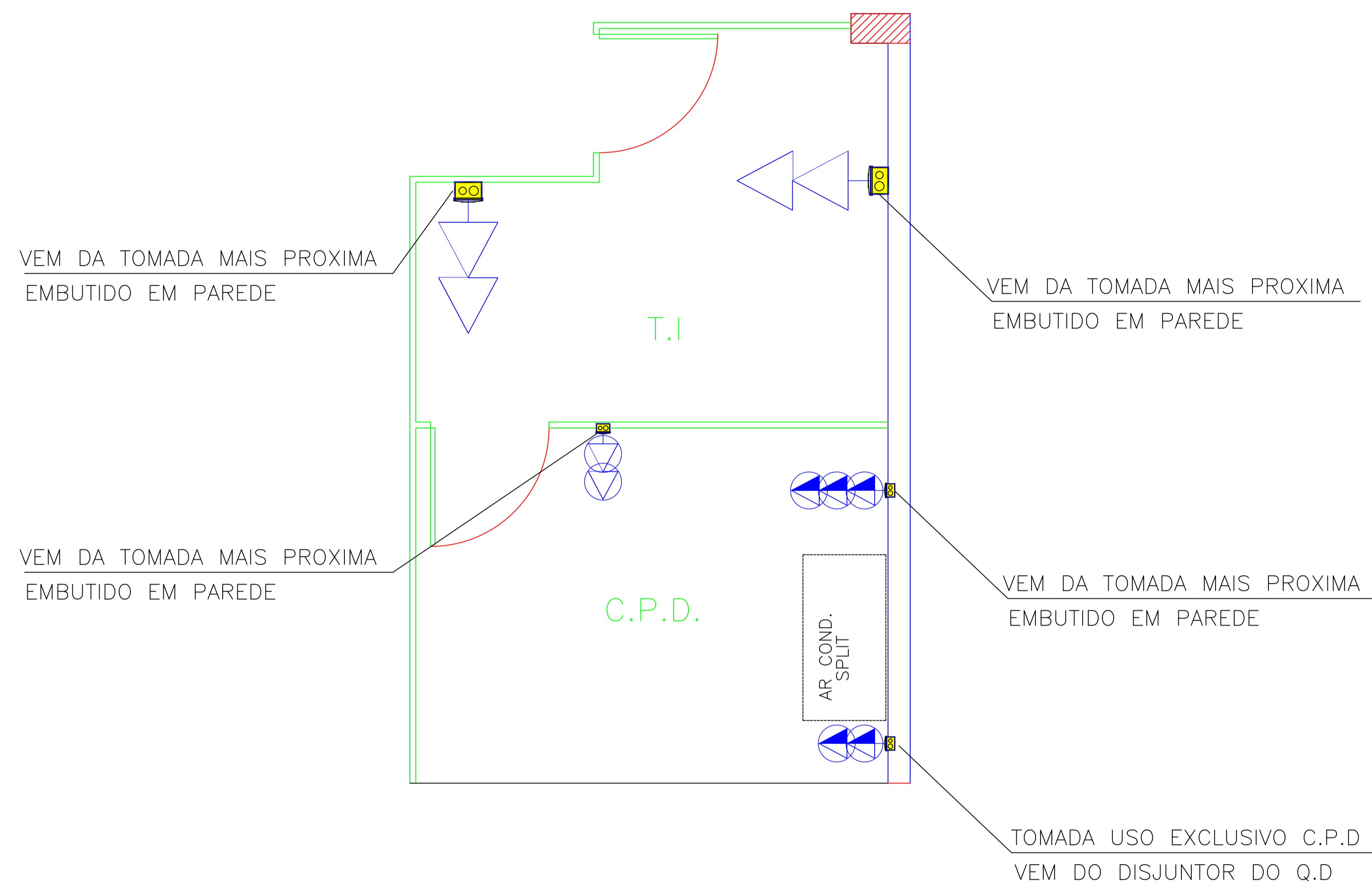

## TOMADAS

	Conjunto de Tomada Baixa 2P+T, 10A, a 30cm do piso, embutido em caixa 4x2
	Conjunto de Tomada Baixa 2P+T, 20A, a 30cm do piso, embutido em caixa 4x2
	Conjunto de Tomadas Médias 2P+T, 20A, a 110cm do piso, embutido em caixa 4x2
	Conjunto de Tomadas Médias 3P+T, 20A, a 110cm do piso, embutido em caixa 4x2
	Conjunto de Tomadas Médias 2P+T, 10A, a 110cm do piso, embutido em caixa 4x2

- CABO DE COBRE FLEXÍVEL ISOLADO 10 MM2 EM TOMADAS DE USO EXCLUSIVO DO C.P.D.
- CABO DE USO EXCLUSIVO DO C.P.D. VAI DO Q.D. PELO FORRO ATÉ LOCAL DE DESCIDA.
- DEMAIS TOMADAS COM CABOS DE COBRE FLEXÍVEL ISOLADO DE 2,5 MM2.

## DETALHES ADIÇÃO PONTOS DE TOMADAS T.I.

	Proprietário: CONSELHO DE CONTABILIDADE - RO Empreendimento: Sede de Porto Velho - RO CNPJ: 63.761.001/0001-79 Endereço: Av. Presidente Dutra, 2374 - Centro - Porto Velho - RO	Responsável Técnico: Eng.º Civil Igor Nogueira CREA-PR 14326	Área do Construída: 639,08 m <sup>2</sup>	Projeto: Detalhes Pânico	Escala: Sem Escala
			Data: 16 de Novembro de 2021	Desenho: Igor Nogueira	Folha: 07/08

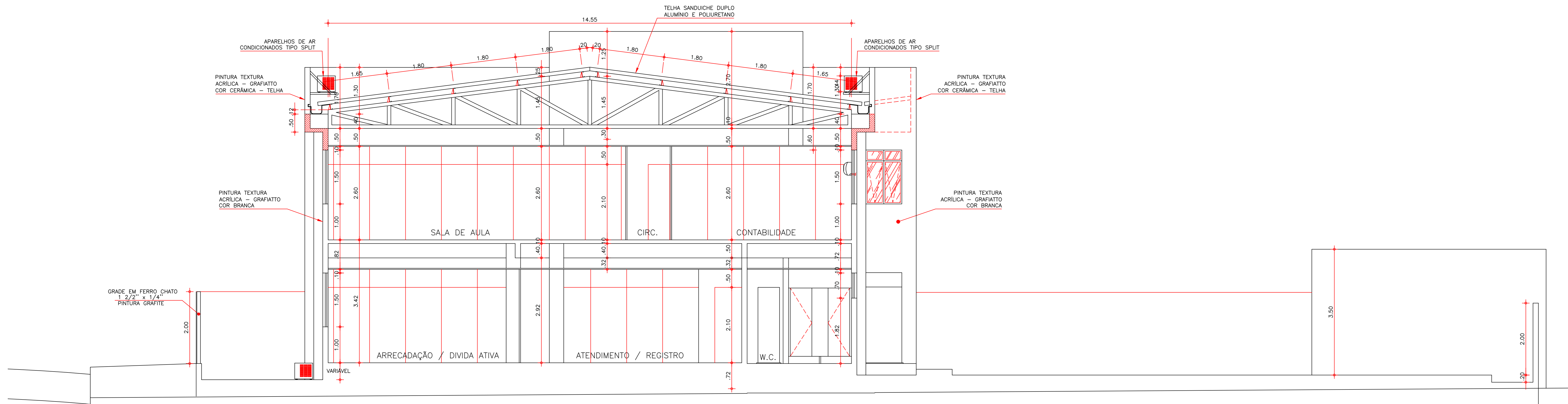

**CORTE TRANSVERSAL I J**  
 ESCALA ..... 1 : 50

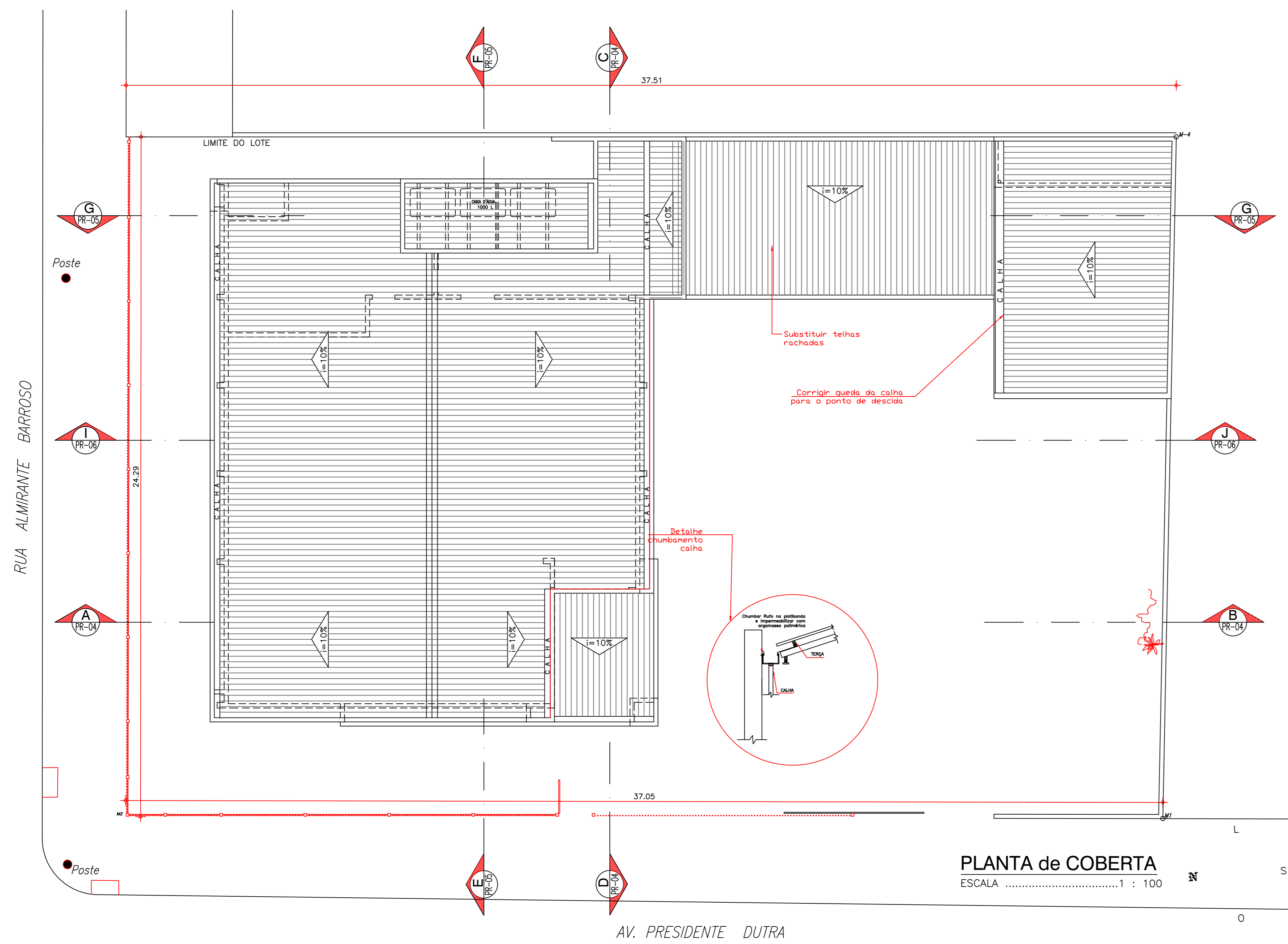

**PLANTA de COBERTA**  
 ESCALA ..... 1 : 100

20 NOV 2003	APROVAÇÃO PELO PRESIDENTE DO C.R.C.		
29 AGO 2003	PRIMEIRO ESTUDO - 29 DE AGOSTO de 2003		
REV. DATA	MOTIVO DA REVISÃO	DATA	VISTO APROV.

## Conselho Regional de Contabilidade do Estado de Rondônia

ENDEREÇO : Rua ALMIRANTE BARROSO c/ Av. PRESIDENTE DUTRA - Porto Velho - RO  
 PROPRIETÁRIO : CONSELHO REGIONAL DE CONTABILIDADE - CRC - RO  
 AUTOR DO PROJ.: Engenheiro CARLOS FELIPE SANTIAGO DE CARVALHO  
 RESP. TÉCNICO:

PROPRIETÁRIO \_\_\_\_\_  
 AUTOR DO PROJETO \_\_\_\_\_ CREA - 3643-D - CE.  
 RESP. TÉCNICO \_\_\_\_\_

DRLFO	CREA
DRLFO	

<b>MEKA</b> ENGENHARIA	ÁREAS - m <sup>2</sup>	FOLHA
	TERRENO: 906,78 m <sup>2</sup>	<b>06</b>
	CONSTRUÇÃO: 639,06 m <sup>2</sup>	TOTAL DE FOLHAS: <b>08</b>

PROJ. 06 - COBERTA.DWG

DATA: 15 de Maio de 2023 ESCALA: 1 : 50  
 RUA ALMIRANTE BARROSO, 1045 - APOC - 75007-70 PORTO VELHO - RONDÔNIA - CEP: 68710-001  
 FONE: (067) 3962.9195 - FAX: (067) 252.35.83 - E-MAIL: projeto@mekadnet.com.br

COP. FOLHA	1	10
1	10	10
2	0,20	10
3	0,30	10
4	0,40	10
5	0,50	10
6	0,60	10
7	0,70	10
8	0,80	10
9	0,90	10
10	1,00	10
11	1,10	10